

**INGEMAB**



**INGEMAB**

**17**

**Años como Empresa**

**75**

**Clientes Satisfechos**

**190**

**Proyectos Desarrollados**

[www.ingemab.cl](http://www.ingemab.cl)

# NOSOTROS

INGEMAB SpA es una empresa fundada en el año 2008, que presta servicios profesionales de ingeniería y consultoría.

Somos el socio estratégico que tu proyecto necesita en cada fase. Abordamos todas las materias críticas, desde la prefactibilidad y el diseño, hasta el riguroso seguimiento en la ejecución. Esto incluye la gestión ambiental en el SEIA, el desarrollo de la ingeniería en sus distintos niveles y la inspección en terreno. En resumen, gestionamos la complejidad del ciclo de vida completo del proyecto para asegurar su correcta implementación, operación y/o cierre.

## DIRECTORES



**FABIÁN TRAMON C.**

Ingeniero Civil Industrial  
Universidad de Chile  
MBA - U. Adolfo Ibañez  
Gerente de Estudios



**MANUEL BARAHONA L.**

Ingeniero Civil  
Universidad de Chile  
Gerente General



**MANUEL GARCÉS V.**

Ingeniero Civil  
Universidad de Chile  
MBA - U. de Chile  
Gerente de Ingeniería

# ÁREAS DE NEGOCIOS

Contamos con equipos altamente calificados en cada área, complementados por una sólida red de colaboradores especialistas a lo largo del país. Esta estructura nos permite garantizar resultados óptimos, entregando soluciones especializadas que son a la vez oportunas y rentables. Nuestros servicios, ofrecidos a través de estudios, asesorías y consultorías, se organizan en nuestras tres **Áreas de Negocios**.

# 03



**INGENIERÍA**



**ESTUDIOS**



**MEDIOAMBIENTE**

# INGENIERÍA

Nuestros **Servicios de Ingeniería** se traducen en proyectos y estudios de alto impacto. Hemos acumulado una sólida experiencia con entidades públicas y privadas, destacando nuestra expertise en ingeniería hidráulica, sanitaria y ambiental. Nos aseguramos de cubrir todos los frentes: integramos las especialidades necesarias para garantizar el desarrollo de un proyecto de ingeniería totalmente integral.



# 04

# PRODUCTOS

# 05

Nuestra vasta experiencia desarrollando proyectos para el sector público y privado nos posiciona como un socio confiable. Nos enfocamos principalmente en la ingeniería hidráulica, sanitaria y ambiental, pero nuestra visión es siempre integral. Esto significa que cubrimos todas las especialidades requeridas para garantizar el desarrollo exitoso de cualquier proyecto de ingeniería, sin dejar ningún detalle al azar.



Ingeniería  
Hidráulica



Ingeniería  
Sanitaria



Ingeniería para  
la Minería



Gestión del Recurso  
Hídrico



Hidrología e  
Hidrogeología



Reúso de Agua



Permisos  
Sectoriales



Proyectos de Loteo  
y Urbanización



Arquitectura



Estructuras



Topografía



Mecánica  
de Suelos

INGENIERIA

# PROYECTOS DESTACADOS

## INGENIERÍA SANITARIA

- Diagnóstico y levantamiento sistemas de recolección y tratamiento de AS, Región de Magallanes, DOH.
- Estudio vulnerabilidad de las captaciones de agua subterráneas en la RM, Grupo Aguas.
- Prefactibilidad mejoramiento y construcción nueva fuente de AP para los SSR de Huertos Familiares y Villa Tehuelches, Región de Magallanes, DOH.
- Diseño extensión sistema alcantarillado de ESVAL en 3 sectores de Casablanca.
- Diagnóstico de reúso de aguas servidas tratadas en el riego rural, CNR.
- Plan de gestión de Recursos Hídricos para el complejo CEPAL Santiago, CEPAL.
- Diseño del sistema de recolección y tratamiento de AS de Catillo, Parral.
- Diseño Sistema SSR de Casablanca, Comuna de Valdivia, DOH.

VER TODOS LOS PROYECTOS DE INGENIERÍA EN: [HTTPS://WWW.INGEMAB.CL/INGENIERIA](https://www.ingemab.cl/ingenieria)



# PROYECTOS DESTACADOS

## INGENIERÍA HIDRÁULICA

- Diseño de obra de desvío de quebrada proyecto Minero Delirio-Barraza.
- Encauzamiento estero localidad de Barros Arana, comuna de Teodoro Schmidt.
- Modelo hidráulico en 2D canal proyecto Parque Terra Energía Renovable.
- Diseño hidráulico de obras de arte de cause de cruce de quebradas, proyecto Minero Puquios.
- Estudio Pre factibilidad Hidrológica e Hidráulica Ampliación S/E Don Goyo, seccionamiento línea nueva Pan de Azúcar-Punta Sierra.
- Diseño de Canales de contorno para Minera Berta.

**VER TODOS LOS PROYECTOS DE INGENIERÍA EN: [HTTPS://WWW.INGEMAB.CL/INGENIERIA](https://www.ingemab.cl/ingenieria)**

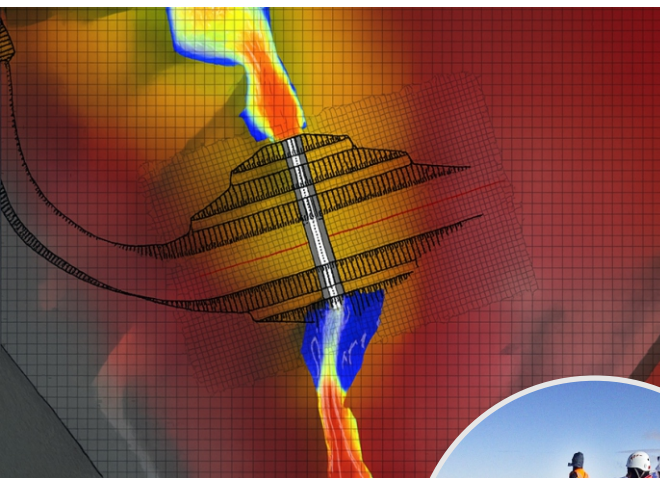

# SUSTENTABILIDAD Y MEDIOAMBIENTE

Nuestros servicios de Sustentabilidad y Medioambiente buscan un objetivo claro: **asegurar la viabilidad de tus proyectos**. Trabajamos codo a codo para garantizar el riguroso cumplimiento normativo y el cuidado ambiental. Te acompañamos con una mirada integral, desde la formulación inicial de la idea hasta el seguimiento y control de todos los compromisos ambientales adquiridos. **Hacemos que la sustentabilidad sea parte de tu éxito.**



08

# PRODUCTOS

Nuestras soluciones de gestión, evaluación y cumplimiento normativo ambiental están dedicadas a asegurar la viabilidad de cada proyecto, acompañando con una visión integral y experta en cada fase de su desarrollo, desde la concepción inicial hasta el seguimiento operativo..



**PERMISOS AMBIENTALES  
SECTORIALES (PAS)**



**DECLARACIONES DE  
IMPACTO AMBIENTAL**



**AUDITORÍAS  
AMBIENTALES**



**ANÁLISIS DE  
PERTINENCIA AMBIENTAL**



**LÍNEA BASE DE  
HIDROLOGÍA E  
HIDROGEOLOGÍA**



**DISEÑO ARQUITECTÓNICO  
SUSTENTABLE Y RETROFIT  
DE EDIFICIOS**



**VIGILANCIA Y  
SEGUIMIENTO AMBIENTAL**

# 09

[WWW.INGEMAB.CL](http://WWW.INGEMAB.CL)

SUSTENTABILIDAD

# PROYECTOS DESTACADOS

# 10

- Análisis de efecto de cambio climático en proyecto mina Salamanqueja, Pampa Camarones.
- Línea base hidrológica e hidrogeológica, Centro Distribución Crucero-Peralillo, comuna de Lampa.
- Estudio hidrogeológico para regularización planta de Baterías Cosmos, comuna de Lampa.
- Caracterización de salares mediante geoprocesamiento de sensores remotos.
- Levantamiento de información territorial y visual de los accesos a 16 playas de lagos navegables del sur del Chile.

VER TODOS LOS PROYECTOS EN: [HTTPS://WWW.INGEMAB.CL/SUSTENTABILIDAD-Y-MEDIOAMBIENTE](https://www.ingemab.cl/sustentabilidad-y-medioambiente)



# ESTUDIOS

Ponemos nuestra vasta experiencia en industrias reguladas y no reguladas al servicio de los sectores minero y sanitario, entre otros. Desarrollamos proyectos específicos de alto impacto en gestión, economía y operación. Destacamos nuestra sólida trayectoria con la Superintendencia de Servicios Sanitarios (SISS), incluyendo la realización de estudios tarifarios, dimensionamiento de infraestructura y la defensa exitosa en comisiones de expertos. Convertimos la experiencia regulatoria en un activo para su operación.



# PRODUCTOS

El Área de Estudios de Ingemab es su motor de inteligencia y estrategia. **Nos especializamos en transformar la complejidad regulatoria, económica y operativa en soluciones rentables y claras.**



**PLANES DE EMPRESAS  
REGULADAS Y NO  
REGULADAS**



**ESTUDIOS SANITARIOS**



**ANÁLISIS Y MEJORAMIENTO  
DE GESTIÓN**



**CAPACITACIONES**



**AUDITORÍAS A SISTEMAS DE  
INFORMACIÓN Y OPERACIONES**

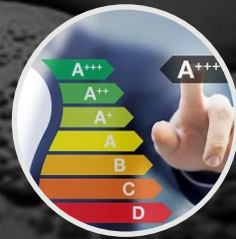

**ANÁLISIS DE  
EFICIENCIA ENERGÉTICA**

ESTUDIOS

# 12

[WWW.INGEMAB.CL](http://WWW.INGEMAB.CL)

# PROYECTOS DESTACADOS

---

# 13

- Asesoría en el estudio de tarificación período 2026-2031 para empresa Coopagua.
- Estudio de Análisis de Prórroga de Tarifas Concesiones UTCS, SISS.
- Revisión planes de desarrollo de Sanitaria Nuevo Sur S.A., SISS.
- Estándares para la determinación de las aguas no facturadas y balances de aguas, SISS.
- Revisión planes de desarrollo de Sanitaria Aguas Araucanía S.A., SISS.
- Diseño, construcción y prestación del servicio, de un Sistema de Gestión de Riesgo de Proveedores en ENAP.
- Levantamiento y mejoramiento del proceso de administración de contratos, División El Soldado de Angloamérican.
- Diseño e implementación de Tablero de Control y Gestión en B.I. para la gerencia de Administración y Finanzas de ENAP.

**VER TODOS LOS PROYECTOS DE ESTUDIOS EN: [HTTPS://WWW.INGEMAB.CL/ESTUDIOS](https://www.ingemab.cl/estudios)**



# CLIENTES

Nuestra trayectoria se sustenta en la confianza de un portafolio de clientes diverso y de alto nivel, reflejo de nuestra capacidad de adaptación y excelencia técnica frente a múltiples desafíos. Hemos consolidado relaciones estratégicas con actores clave de la economía nacional, incluyendo **entidades públicas y reguladoras, trabajando directamente con Ministerios, Gobiernos Regionales y Municipalidades.**

Somos un socio estratégico para destacadas empresas de los sectores minero y sanitario, además de brindar servicios a compañías de ingeniería y organizaciones relevantes en distintos ámbitos productivos. Esta amplitud de experiencia nos permite aplicar una visión integral y ofrecer soluciones especializadas que satisfacen las expectativas más exigentes del mercado.





**Contacto:**

Dirección: Andrés de Fuenzalida 17, Of. 63, Providencia, Santiago - Chile

Teléfono: +562 3251 7534

ingemab@ingemab.cl

Síguenos en:

